Liberté • Égalité • Fraternité
RÉPUBLIQUE FRANÇAISE

direction départementale de l'Équipement Bouches-du-Rhône
Service Aménagement
8, av. Général Leclerc
13005 MARSEILLE

PRÉFECTURE DES BOUCHES DU RHÔNE

Approuvé par arrêté préfectoral le 26 juillet 2007

**COMMUNE :**
**LE ROVE**

**PLAN DE PRÉVENTION DES RISQUES NATURELS PREVISIBLES (P.P.R.)**

**MOUVEMENTS DIFFERENTIELS DE TERRAIN liés au phénomène de retrait/gonflement des argiles**

***- 2 - ZONAGE REGLEMENTAIRE***

Géosciences pour une Terre durable
brgm

Echelle: 1/10 000°

Extrait du rapport BRGM/RP-55403-FR, mai 2007

Légende :

- Zone fortement exposée (B1)
- Zone faiblement à moyennement exposée (B2)

0 100 200 300 400 500 m
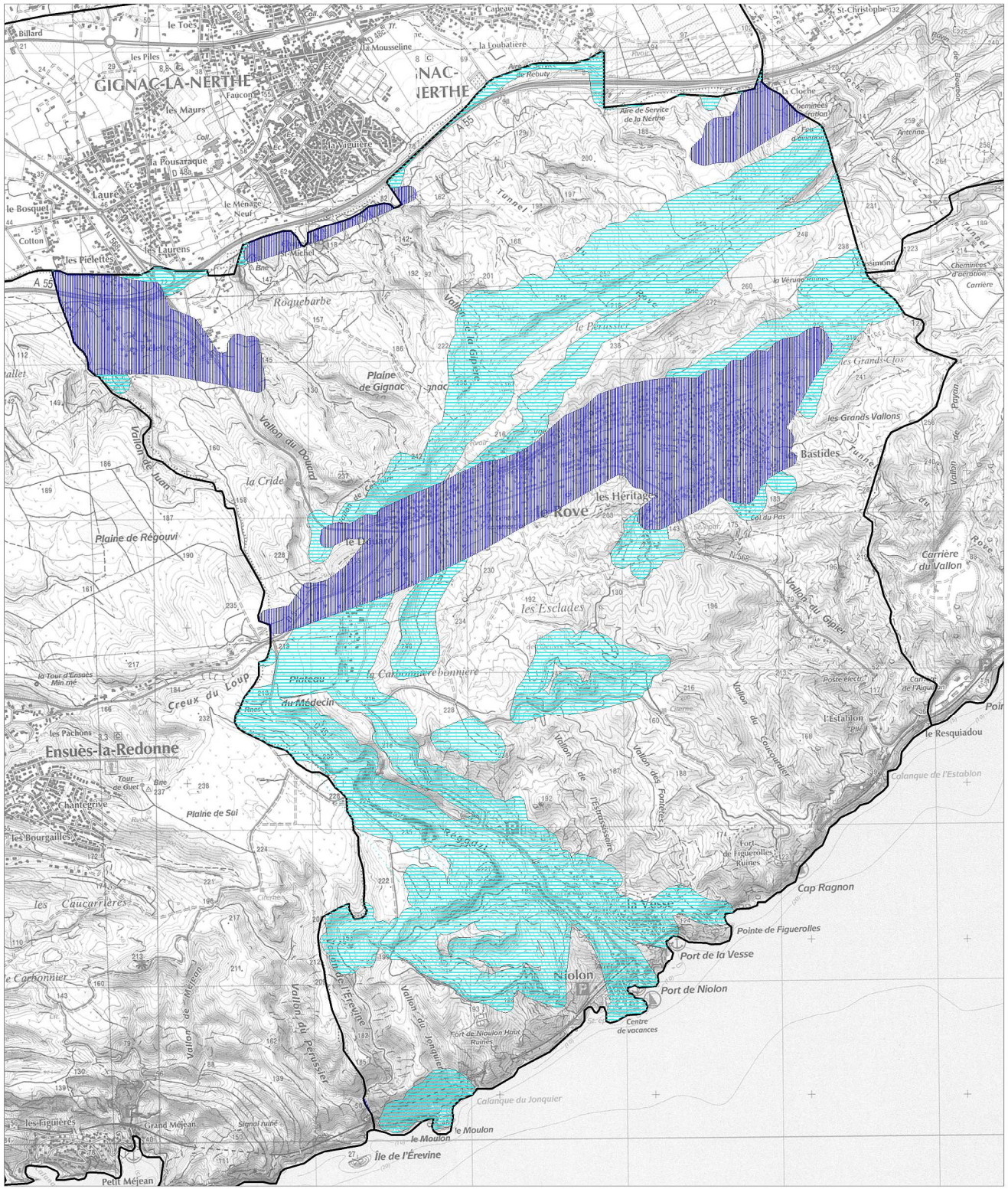
*Fond topographique Copyright IGN SCAN25, 2004 ; Carte d'aléa modifiée : rapport BRGM RP-55403-FR, mai 2007*